

RODOVIA FEDERAL BR-364 / KM 264

PLANTA DE AMARRAÇÃO 01

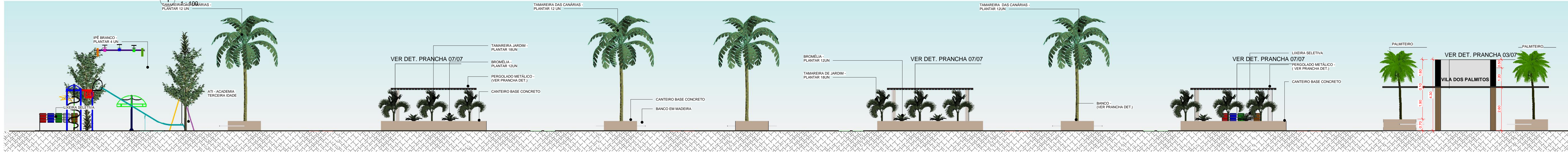

2 CORTE 01
1: 100

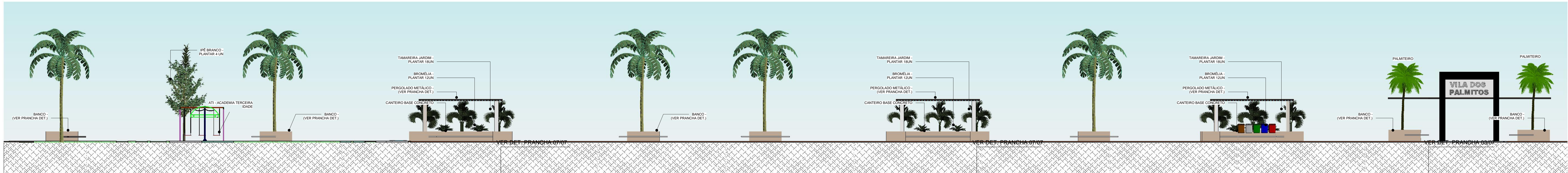

3 CORTE 02
1: 100

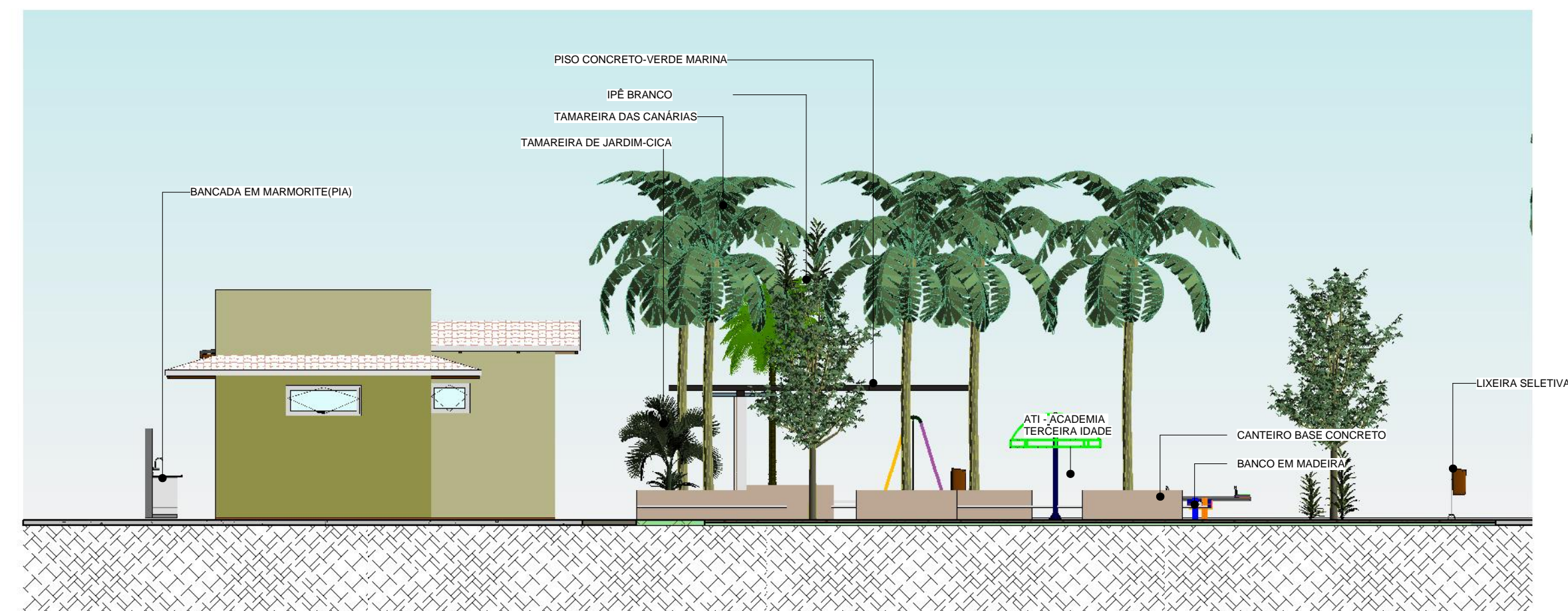

4 CORTE 03
1: 100



OBS:

- 01 - MEDIDAS DADAS EM METROS (M).
- 02 - AS COTAS PREVALECEM SOBRE A ESCALA DO DESENHO.
- 03 - EM CASO DE DÚVIDA, CONSULTE O AUTOR DO PROJETO.
- 04 - REPRODUÇÃO SOMENTE COM AUTORIZAÇÃO POR ESCRITO DO AUTOR DO PROJETO. LEI Nº. 8.691 - LEI DO DIREITO AUTORA.
- 05 - AS IMAGENS CONTIDAS NESTE PROJETO ARQUITETÔNICO SÃO ILUSTRATIVAS PODENDO SOFRER PEQUENAS ALTERAÇÕES DURANTE A EXECUÇÃO.

CARIMBO DE APROVAÇÃO:

ASSOCIAÇÃO MATO-GROSSENSE DOS MUNICÍPIOS
COORDENAÇÃO TÉCNICA E DE PROJETOS
SITE: www.amm.org.br
E-MAIL: centraldeprojetosamm@gmail.com
ADM. NEURILAN FRAGA

TIPO DE OBRA: LAZER
MODALIDADE: AMPLIAÇÃO E REVITALIZAÇÃO
OBRA: CONSTRUÇÃO E REVITALIZAÇÃO DE PRAÇA PÚBLICA
PROPRIETÁRIO/ CNPJ: PREFEITURA DE SÃO PEDRO DA CIPA
ENDEREÇO: AV. PRESIDENTE DUTRA, S/Nº, KM 264, SETOR INDUSTRIAL, CEP: 78835-000, SÃO PEDRO DA CIPA-MT

AUTOR DO PROJETO: CREA/CAU: ADM. NEURILAN FRAGA
RESPONSÁVEL TÉCNICO P/ OBRA: ADM. NEURILAN FRAGA

PROJETO BÁSICO ARQUITETÔNICO
PLANTA DE AMARRAÇÃO 01, CORTE 01, CORTE 02 E CORTE 03

Coordenadas Geográficas:	16°03'36.42"S / 54°54'51.23"O	QUADRO DE ÁREAS
DATA DE ENTREGA:	INDICES URBANÍSTICOS	ÁREA TOTAL DO TERRENO: 6008,87m²
REVISÃO:	00	ÁREA TOTAL CONSTRUÍDA: 11,38m²
ESCALA:	1 : 100	ÁREA TOTAL DE COBERTURA: 60,00m²
RRT:	DESENHO	ÁREA TOTAL PERMEÁVEL: 4.881,29m²

ARQ
FOLHA Nº
05
08